

Commune de : FLAXWEILER

Section -C- de: Gostingen

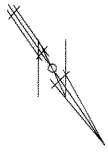

Affaire No : 45/135026

levé par: J.D.

dessiné par: M.T.

Echelle : 1/500

Lieu et : Grevenmacher, le 27.02.2003  
Date

Le géomètre officiel : Henri KNAFF

Signature :

LIEUDIT : " RUE DU RELAIS "

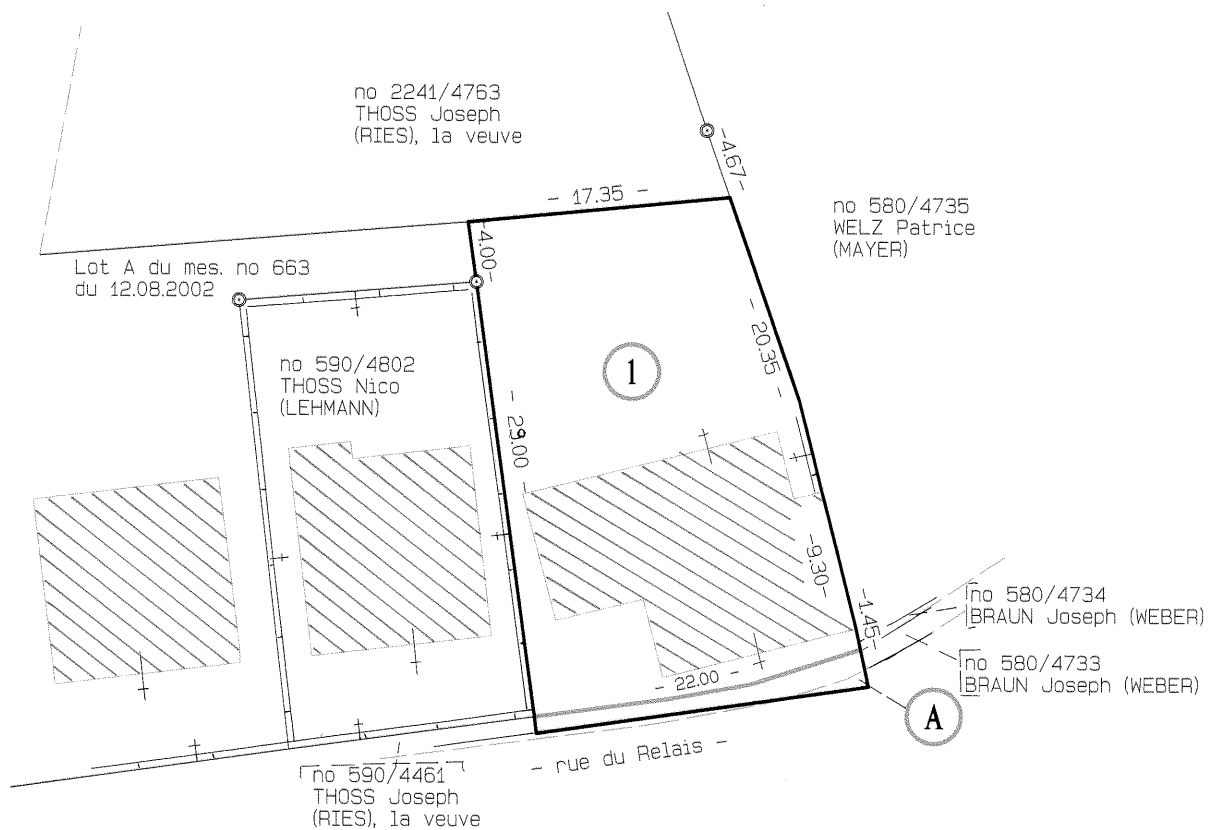

**LEGENDE :**

Lot 1 - maison, place - contenance 06 a 48 ca et

Lot A - emprise, place - contenance 00 a 30 ca - parties du no 586/4801

figurant au Cadastre au nom de THOSS Joseph (RIES), la veuve.